

入院セット のご案内

衣類・タオルのレンタルシステム

患者様・ご家族の皆さまへ

便利な「入院セットレンタル」を
ご利用いただけます。

入院セットレンタルをご存知ですか？

入院セットは、入院の際に必要となる衣類・タオルなどを
レンタルさせていただくシステムです。

入院セットレンタルのご利用について

◎レンタルは日額料金となります

入院セットレンタルは日額料金で、ご利用開始日から終了日まで発生します。
セットに含まれる商品の一部を利用しなかった場合でも、料金の減額は致しかねます。
また、記載の枚数はあくまでも目安で、それを超えて利用しても超過料金の請求はございません。

◎1泊2日のご利用をされた場合は、2日分の請求となります

入院セットレンタルの利用期間はご利用開始日から終了日までとなりますので、
退院日も請求対象となります。
例：15日午後から16日午前利用した場合、2日分のご請求となります。

入院セットのお申し込みは、病棟までお越しください。

入院セットレンタル一覧／基本セット

記載の枚数はあくまでも目安で、それを超えて利用しても超過料金の請求等はございません。

A セット

タオルセット

220円^(税込)
×ご契約日数(日額)
(税抜)200円

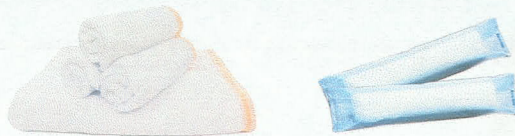

- (目安枚数)
- バスタオル 2枚/週
 - フェイスタオル 1枚/日
 - おしぼり(使い捨て) 3枚/日

B セット

衣類・タオルセット

330円^(税込)
×ご契約日数(日額)
(税抜)300円



- (目安枚数)
- 衣類 2枚/週
(ゆかた型・甚平型・日常着・
つなぎ寝巻から1種選択)
 - バスタオル 2枚/週
 - フェイスタオル 1枚/日
 - おしぼり(使い捨て) 3枚/日

C セット

衣類・タオル・インナーセット

385円^(税込)
×ご契約日数(日額)
(税抜)350円



- (目安枚数)
- 衣類 2枚/週
(ゆかた型・甚平型・日常着・
つなぎ寝巻から1種選択)
 - バスタオル 2枚/週
 - フェイスタオル 1枚/日
 - おしぼり(使い捨て) 3枚/日
 - 肌着 2枚/週
 - 靴下 2枚/週

レンタル料金は日額で、ご利用開始日から終了日まで発生します。(退院日含む)
(利用枚数・交換回数でのご請求ではございません)

ご利用可能なアメニティー一覧

左記の基本セットいずれかをお申し込みの方は、必要なものをご使用頂けます



●ボックスティッシュ

●コップ
●すいのみ

●歯ブラシ
●歯磨き粉

●口腔ケアブラシ

●入歯洗浄剤

●ボディタオル

●ボディソープ
●リンスインシャンプー

●スリッパ

●T字カミソリ

●食食用エプロン

紙おむつセット

紙おむつセットは、初回申込み時・変更時に当院看護師が患者様の容態を判断し、都度種類を選択させていただきます

紙おむつセット①

(税込)
418円

×ご契約日数(日額)
(税抜)380円



(目安枚数)

- パンツorテープ
昼用パッドor夜用パッド
いずれか 1枚/日

紙おむつセット②

(税込)
924円

×ご契約日数(日額)
(税抜)840円



(目安枚数)

- パンツorテープ
いずれか 1~2枚/日
- 昼用パッド 1枚/日
- 夜用パッド 3~4枚/日

紙おむつセット③

(税込)
1,210円

×ご契約日数(日額)
(税抜)1,100円



(目安枚数)

- パンツorテープ
いずれか 1~2枚/日
- 昼用パッド 1枚/日
- 夜用パッド 6~7枚/日

紙おむつセット④

(税込)
517円

×ご契約日数(日額)
(税抜)470円

(目安枚数)

- パンツorテープ
いずれか 3~4枚/日



紙おむつセット⑤

(税込)
264円

×ご契約日数(日額)
(税抜)240円

(目安枚数)

- 昼用パッド 5~6枚/日



●〈入院セット〉お申し込み～お支払いまでのながれ

入院セット利用申込書の提出

所定の申込書兼契約書にご記入いただき、病棟へ提出してください。

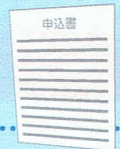

初回セット品の受取

初回のセット品と消耗品セットを配布いたします。

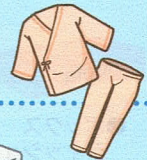

定期セット品の受取

定期的にセット品の配布を行います。消耗品については必要な都度配布します。



利用変更/停止届の申請

退院時やセット変更希望時に、変更/停止をお申し出ください。

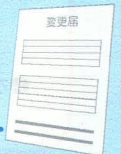

請求書の到着

月末締翌月中旬頃に払込票付きの請求書を送付いたします。翌月以降も契約が続く場合も、月毎のお支払となります。

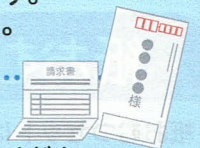

料金の支払い

請求書確認の上、バーコード決済、またはお近くのゆうちょ銀行、郵便局、コンビニのいずれかでお支払いください。

●〈入院セット〉料金のお支払い方法について

ご請求書は月末締めでご利用月翌月の中旬頃に郵送させていただきます。
(ご利用が複数月にわたる場合、毎月末に請求締めを行い、月毎のお支払いになります。)

病院での入院費用とは別のお支払いとなります。
(病院窓口でのお支払いはできません)



料金のお支払い方法は、ゆうちょ銀行・郵便局・コンビニ払い・バーコード決済となります。

- ・請求書送付時に払込取扱票を同封させていただきます。
- ・お手元に届きましたら、期限内に下記の支払可能機関にてお支払ください。
- ・各種決済サービスの請求書支払い機能もご利用いただけます。請求書のバーコードを読み取りお支払ください。
- ・ご利用料金とは別に、1払込票につき決済事務費用110円(税込)ご契約者様負担となります。
- ・ゆうちょ銀行(郵便局)窓口・ATMで現金取引を行う際は、ゆうちょ銀行側に対し、別途手数料110円(税込)が発生します。



支払可能機関	スマートフォンでの決済	入院セットの料金は日額制です
		<ul style="list-style-type: none"> ・入院セットご利用期間中は、個別商品の利用数量に関わらず、レンタル期間の料金(日額×契約日数分)が発生します。 ・退院日(午前中の退院も含む)も請求対象となります。
操作方法は各社の公式HPをご覧ください		

○入院セットお問合せ窓口

運営管理・業務委託会社
株式会社 東基

東京都練馬区高野台1丁目10番6号
TEL:0120-063-361 FAX:0120-763-351

〈受付時間〉 9:00～17:00 (土日祝・年末年始・お盆を除く)

医療法人社団 直樹会 磯ヶ谷病院